CITTADELLA
Provincia di Padova

DATABASE GEOTOPOGRAFICO - 2019

DESTINAZIONI D'USO PREVALENTI DEI FABBRICATI ED USO DEL SUOLO

Tavola
1.1
scala 1:5000

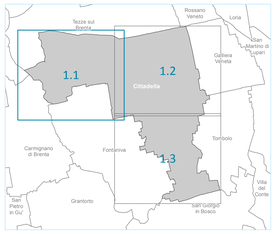

Redazione elaborato
Geonweb
Camposampiero (PD)

NOME FILE: 19_001_00_Destinazioni_uso_fabbricati_uso_suolo
BASE CARTOGRAFICA: DataBase Geotopografico aggiornato a settembre 2019

DISEG: NIM VERIF: NIM APPROV: RoC
REV: 00 DATA: 21/10/2019

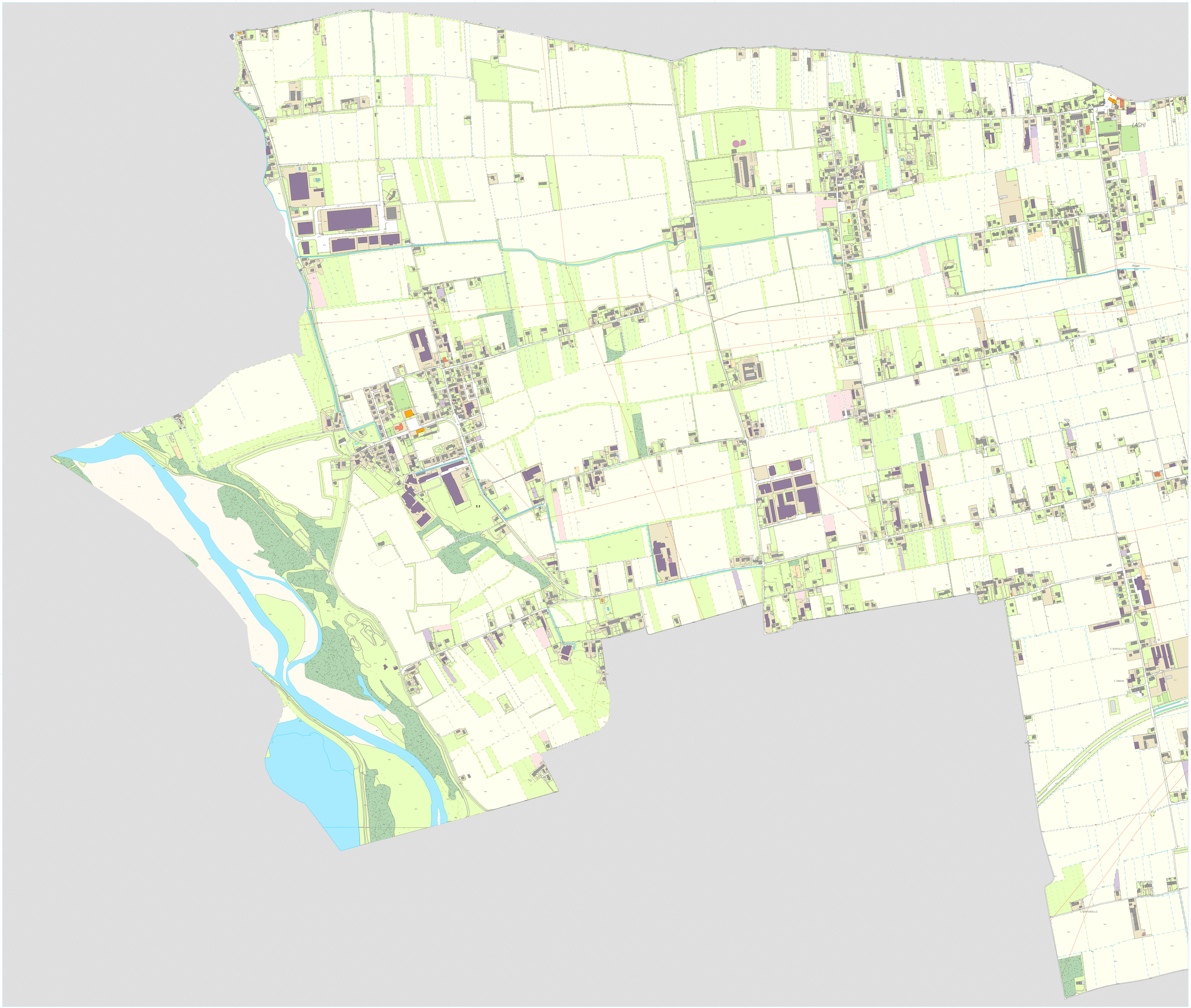

LEGENDA

Edificio (shape EDIFC)
Attributo tematizzato: categoria d'uso
- 01 residenziale
- 0101 abitativa
- 02 amministrativo
- 0201 municipio
- 03 servizio pubblico
- 0301 sede ASL
- 030101 sede di servizio socio assistenziale
- 030102 sede di ospedale
- 0303 sede di scuola, università, laboratorio di ricerca
- 030301 servizio pubblico, istruzione, sede di scuola
- 0304 sede di poste
- 0306 sede di polizia
- 05 luogo di culto
- 0601 aeroporto
- 060203 edificio accessorio alle strade
- 060301 stazione passeggeri ferroviaria
- 060302 deposito ferroviario per vagoni
- 060303 casello ferroviario
- 060304 fermata ferroviaria
- 060305 scalo merci
- 07 commerciale
- 0701 sede di banca
- 0702 sede di centro commerciale
- 0704 sede di supermercato, ipermercato
- 08 industriale
- 0801 stabilimento industriale
- 0803 impianto tecnologico
- 0804 depuratore
- 080201 centrale elettrica
- 080205 stazione - sottostazione elettrica
- 0806 stazione di telecomunicazioni
- 09 agricolturale
- 0902 stalla
- 0903 fienile
- 0904 allevamento
- 10 ricreativo
- 1001 sede di attività culturali
- 100101 biblioteca
- 100104 museo
- 1002 sede di attività sportive
- 100202 palestra
- 1003 altre attività ricreative
- 1201 struttura ricettiva - struttura alberghiera
- 1202 struttura ricettiva - sede albergo, locanda
- 70 direzionale
- 95 altro

Manufatto industriale (shape MN_EDI)
Attributo tematizzato: tipo
- 0401 cabina trasformazione energia
- 0403 cabina rete gas
- 0406 ciminiera - torre industriale
- 040702 serbatoio
- 040702 serbatoio in superficie
- 040703 serbatoio pensile
- 0408 manufatti di impianti produzione energia
- 0411 vasca
- 0413 serra
- 50 manufatti acquedotto
- 51 manufatti fognature
- 53 idrovora

Edificio minore (shape ED_MIN)
Attributo tematizzato: tipologia editizia
- 01 baracca, manufatto precario
- 03 tomba cimiteriale
- 07 garage, box auto
- 10 servizi alle attrezzature sportive
- 12 servizi alle attrezzature produttive
- 14 tendone pressurizzato
- 17 loggiato
- 18 cappella
- 50 tettoia - pensilina
- 95 altro

Manufatto monumentale e di arredo urbano (shape MN_MAU)
Attributo tematizzato: tipo
- 01 fontana
- 02 monumento
- 50 tabernacolo

Particolare architettonico (shape PAR_AR)
Attributo tematizzato: tipo particolare
- 02 scalinata o scala esterna di edificio

Gradinata (shape GRAD)

Attrezzature sportive (shape ATTR_SP)
Attributo tematizzato: tipo
- 01 vasca, piscina scoperta
- 02 campo da calcio
- 03 campo da tennis
- 04 campo da calcetto
- 05 campo da basket
- 07 campo sportivo non qualificato
- 08 pista per corsa
- 11 ippodromo

Elemento divisorio (shape EL_DIV)
Attributo tematizzato: tipo
- 03 elemento divisorio
- 17 recinzione
- 18 staccionata
- 50 siepe
- 51 muro
- 52 muro a secco

Unità insediativa (shape PE_UINS)
Attributo tematizzato: tipo
- 1101 giardino
- 1003 impianto sportivo
- 0303 Area cimiteriale

Aree attrezzate del suolo (shape AATT)
Attributo tematizzato: tipo
- 01 cortile
- 04 cavedio
- 05 chiostro
- 06 spazio interno generico
- 07 aia
- 08 area antropizzata non ulteriormente qualificata

Area verde (shape AR_VRD)
Attributo tematizzato: tipo
- 01 giardino non qualificato
- 02 prato
- 04 aiuola

Pascolo o incolto (shape PS_INC)
Attributo tematizzato: tipo
- 01 pascolo
- 04 incolti
- 07 siepe

Coltura agricola (shape CL_AGR)
Attributo tematizzato: tipo
- 01 vigneti
- 02 frutteti
- 04 uliveti
- 05 prati, erbai in genere e le marcite
- 07 seminativi
- 08 orti
- 09 vivaio
- 10 altro

Bosco (shape BOSCO)
Attributo tematizzato: essenze
- 01 essenze latifoglie
- 0108 pioppi
- 0202 pini
- 0109 altre latifoglie
- 50 ulivi

Albero isolato (shape ALBERO)
Attributo tematizzato: tipo
- 01 monumentale
- 02 non qualificato

Filare alberi (shape FIL_AL)
Attributo tematizzato: tipo
- 01 alberi
- 50 viti
- 51 viti con alberi

Sede di trasporto su ferro (shape SD_FER)
Attributo tematizzato: tipo di trasporto su ferro
- 01 ferrovia

Area stradale (shape AR_STR)
Attributo tematizzato: classifica funzionale
- 03 extraurbana secondaria
- 04 urbana di scorrimento
- 05 urbana di quartiere
- 91 non conosciuto

Viabilità mista secondaria (shape AR_VMS)
Attributo tematizzato: tipo
- 01 carrareccia, carreggiabile
- 02 mulattiera
- 03 campestre
- 50 stradina interna

Area a servizio stradale (shape SV_STR)
Attributo tematizzato: tipo
- 01 area a servizio autostradale
- 02 area di sosta
- 03 stazione di rifornimento carburante
- 0401 area parcheggio
- 06 area deposito /magazzino

Manufatto d'infrastruttura di trasporto (shape MAN_TR)
Attributo tematizzato: tipo
- 01 spartitraffico
- 03 rotatoria
- 07 pista aeroporto non qualificata
- 09 rampa

Rete elettrica (shape TR_ELE)
Attributo tematizzato: tipo
- 01 tratta principale alta tensione
- 02 tratta principale media tensione

Sostegno a traliccio (shape TRALIC)
Attributo tematizzato: tipo
- 08 antenna, ripetitore
- 09 traliccio
- 0902 intermedio

Scolina - canaletta irrigua (shape SCO_CAN)
Attributo tematizzato: tipo scolina
- 50 scolina

Argin (shape ARGINE)
Attributo tematizzato: tipo
- 01 argine

Muro di sostegno e ritenuta di terreno (shape MU_SOS)
Attributo tematizzato: tipo
- 01 scarpata
- 04 muro sostegno

Area bagnata da corsi d'acqua (shape AB_CDA)
Attributo tematizzato: tipo di corso d'acqua
- 50 canale
- 51 fiume

Area bagnata da corsi d'acqua (shape LN_CDA)
Attributo tematizzato: livello
- 01 non in sottopasso

Specchio d'acqua (shape SP_ACQ)
Attributo tematizzato: tipo di specchio d'acqua
- 01 lago
- 02 stagno